



3086 LP ROTTERDAM

# KRABBENDIJKESTRAAT 77



VRAAGPRIJS € 235.000 K.K.



68 m<sup>2</sup> wonen



3 slaapkamers



1962



3e woonlaag





## OVER ONS

# DE SERVICE VAN VROEGER MET DE KENNIS VAN NU



Meer dan 40 jaar actief als makelaar in Rotterdam en als team meer dan 80 jaar ervaring in de makelaardij. Wij kennen Rotterdam als onze broekzak en Rotterdam kent ons. Bij ons staan aandacht, kwaliteit en service op maat centraal. En dat merk je!

We houden ervan om onze handen uit de mouwen te steken! Daarom zetten we altijd een stap extra bij de aan- of verkoop van jouw woning. Je woning online plaatsen of het bestaande aanbod uitpluizen is voor ons slechts het begin, daarna komt het echte werk.

En, om ervoor te zorgen dat we echt weten wat er speelt zijn we actief in de wijk, staat persoonlijk contact centraal, komen we gewoon bij jou thuis en hechten we veel waarde aan uitgebreide intakes.

Want pas als we je echt goed kennen, kunnen we jouw woonwens realiseren.

## ONS TEAM



Bekijk ons complete verhaal met onze bedrijfsvideo op **[zuidstad.nl](https://zuidstad.nl)**



## CHECK ONZE TIPS!



Maak een gratis zoekopdracht aan op onze website.



Volg ons op social media voor voorankondigingen van nieuw woningaanbod.

> Meer weten? Informeer bij een van onze makelaars!



# BEKIJK HIER DE WONINGKENMERKEN



## OVERDRACHT

Vraagprijs	€ 235.000 k.k.
Oplevering	Kan snel

## BOUWVORM

Soort Object	Portiekflat
Soort Bouw	Bestaande bouw
Bouwjaar	1962
Soort Dak	Plat dak

## OPPERVLAKTEN EN INHOUD

Woonoppervlakte	68 m <sup>2</sup>
Overige Inpandige Ruimte	-
Gebouwgebonden Buitenruimte	6 m <sup>2</sup>
Externe Bergruimte	6 m <sup>2</sup>
Inhoud	208 m <sup>3</sup>

## INDELING

Aantal Kamers	4 (Waarvan 3 slaapkamers)
Aantal Woonlagen	1
Gelegen Op	3
Voorzieningen	Tv kabel, natuurlijke ventilatie

## ENERGIE

Energielabel	
Isolatie	Dubbel glas
Verwarming	C.v.-ketel
Warmwater	C.v.-ketel
Cv-ketel	Remeha 2022

# BEKIJK HIER DE WONINGKENMERKEN



## KADASTRALE GEGEVENS

Kadastrale Aanduiding	Gemeente Charlois, sectie L, 1507-A, index 41
Eigendomssituatie	Volle eigendom

## VVE CHECKLIST

Inschrijving KvK	Ja
Jaarlijkse Vergadering	Ja
Periodieke Bijdrage	€ 176,-- per maand
Reservefonds Aanwezig	Ja
Opstalverzekering	Ja

## BUITENRUIMTE

Ligging	Aan drukke weg, in centrum
Tuin	Geen tuin
Balkon	Westen
Parkeergelegenheid	Openbaar parkeren, betaald parkeren, parkeervergunningen



# LEES ALLES OVER KRABBENDIJKESTRAAT 77



## HET BESTE VAN TWEE WERELDEN;

Krabbendijkestraat 77 is behalve comfortabel ook nog eens heel gunstig gelegen, direct bij winkels. Het 4 kamer appartement ligt op de 3e verdieping van een appartementencomplex dat deel uitmaakt van het centrumhart van Pendrecht. In de buurt van de woning is een bushalte en op de grens met Zuidwijk is een Metrostation. Tussen de wijk Pendrecht en het hart van Zuid ligt het mooie, toegankelijke Zuiderpark. Door de ligging nabij de Ring rond Rotterdam is het ook voor woon-werkverkeer een ideale woonlocatie.

Het appartement heeft een traditionele indeling, maar is qua living te vergroten door bijvoorbeeld de slaapkamer aan de voorzijde eraan toe te voegen. De badkamer, toilet en keuken zijn functioneel ingericht. Aan de achterzijde is een fijn breed (zonnig) balkon. In de onderbouw is een eigen kelderberging.

Kortom: ruim wonen op een ideale locatie! Maak een afspraak en kom langs voor een bezichtiging, hartelijk welkom!

### Indeling:

- \* Entree via de portiek met postbussen, intercom en toegang tot kelderbergingen.
- \* Kelderberging (ca. 6 m<sup>2</sup>) in de onderbouw.

### Derde woonlaag:

- \* Woningentree; gang voorzien van laminaatvloer, meterkast en vaste kast.
- \* Keukenruimte voorzien van laminaatvloer en functioneel keukenblok.
- \* Toiletruimte voorzien van betegeling en fonteintje.

- \* Badkamer voorzien van inloopdouche, wastafel en betegeling.
- \* Woonkamer voorzien van laminaatvloer en vaste kast.
- \* Slaapkamer I aan de voorzijde voorzien van laminaatvloer.
- \* Balkon aan de achterzijde gelegen op het westen.
- \* Slaapkamer II aan de achterzijde voorzien van laminaatvloer deur naar het balkon.
- \* Slaapkamer III aan de achterzijde voorzien van laminaatvloer.

### Algemeen:

- \* Eigen grond.
- \* Energielabel D, geldig tot 12-05-2025.
- \* De wijk Pendrecht valt NIET onder de opkoopbescherming. Kijk voor meer informatie op de website van de gemeente Rotterdam.
- \* De woning is geheel voorzien van kunststof kozijnen met dubbele beglazing.
- \* Centrale verwarming met relatief nieuwe combiketel (Remeha, 2022).
- \* De notariële overdracht dient plaats te vinden bij een door verkoper vastgestelde projectnotaris.
- \* Gezien het bouwjaar van de woning wordt er in de koopovereenkomst een ouderdomsclausule opgenomen en o.a. een artikel dat verband houdt met het feit dat de woning een voormalige huurwoning betreft.
- \* Voor een indicatie van de maatvoering verwijzen wij naar de plattegrond.

**VRAAGPRIJS € 235.000 K.K.**





BALKON  
OP HET  
WESTEN





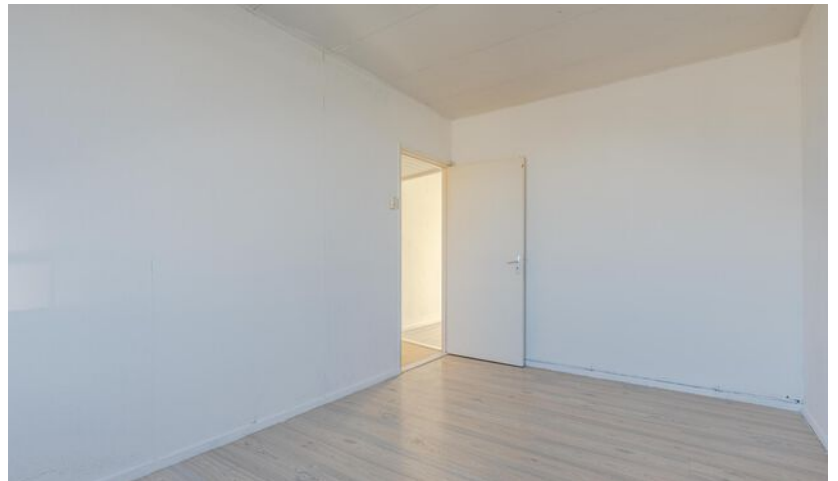













# PLATTEGROND DERDE VERDIEPING



Aan de maatvoering in deze tekening kunnen geen rechten worden ontleend. Sanitair en/of keuken zijn globaal ingetekend en kunnen verschillen met de werkelijkheid. Te allen tijde de maten nameten in het werk. © Zuidstad Makelaars B.V.

# PLATTEGROND BERGING

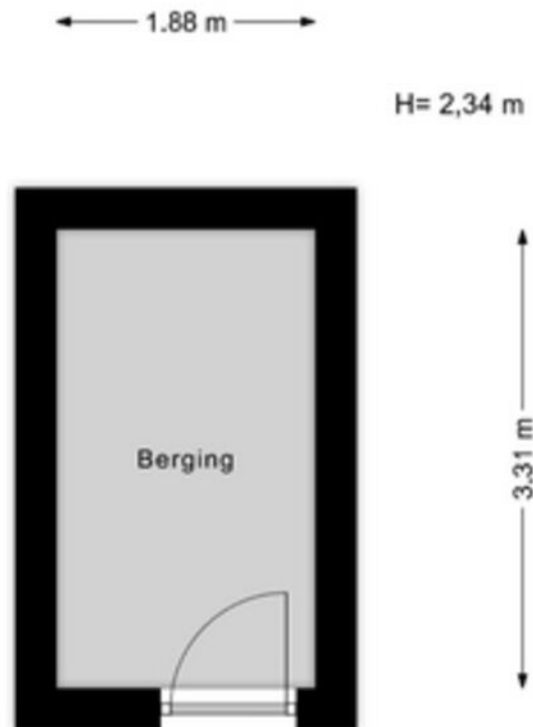

Aan de maatvoering in deze tekening kunnen geen rechten worden ontleend. Sanitair en/of keuken zijn globaal ingetekend en kunnen verschillen met de werkelijkheid. Te allen tijde de maten nameten in het werk. © Zuidstad Makelaars B.V.



# LIJST VAN ZAKEN



Beschrijving	Blijft achter	Gaat mee	Ter overname
<b>Woning - Keuken</b>			
Keukenblok (met bovenkasten)	X		
<b>Woning - Sanitair/sauna</b>			
Toilet met de volgende toebehoren			
- toilet	X		
- fontein	X		
Badkamer met de volgende toebehoren			
- wastafel	X		
- toilet	X		
<b>Woning - Exterieur/installaties/veiligheid/energiebesparing</b>			
Brievenbus	X		
(Voordeur)bel	X		
Rookmelders	X		
(Klok)thermostaat	X		
Warmwatervoorziening, te weten			
- CV-installatie	X		



VERNIEUWDE WIJK!  
GEBOUWD NA DE  
JAREN '50.

ZUIDERPARK, SLINGE, PENDRECHT

# PENDRECHT



De bruisende wijk aan de zuidwestkant van Rotterdam, direct achter het Zuiderpark met als centrale hart winkelcentrum Plein 1953 met een ondergrondse parkeergarage, winkels en eettentjes. De wijk is ontstaan na de Tweede Wereldoorlog, toen de stad moest worden uitgebreid in verband met de woningnood. In de nabije omgeving vindt je de Waalhaven en het metrostation Slinge en door de wijk heen tref je verschillende bushaltes. Via de Slinge, waar eveneens veel winkelaanbod te vinden is, zit je zo op de uitvalswegen (A15). Pendrechters geven aan dat er veel vóór en dóór de bewoners wordt georganiseerd.

Doe je mee?





# DE WEG NAAR JOUW DROOMHUIS

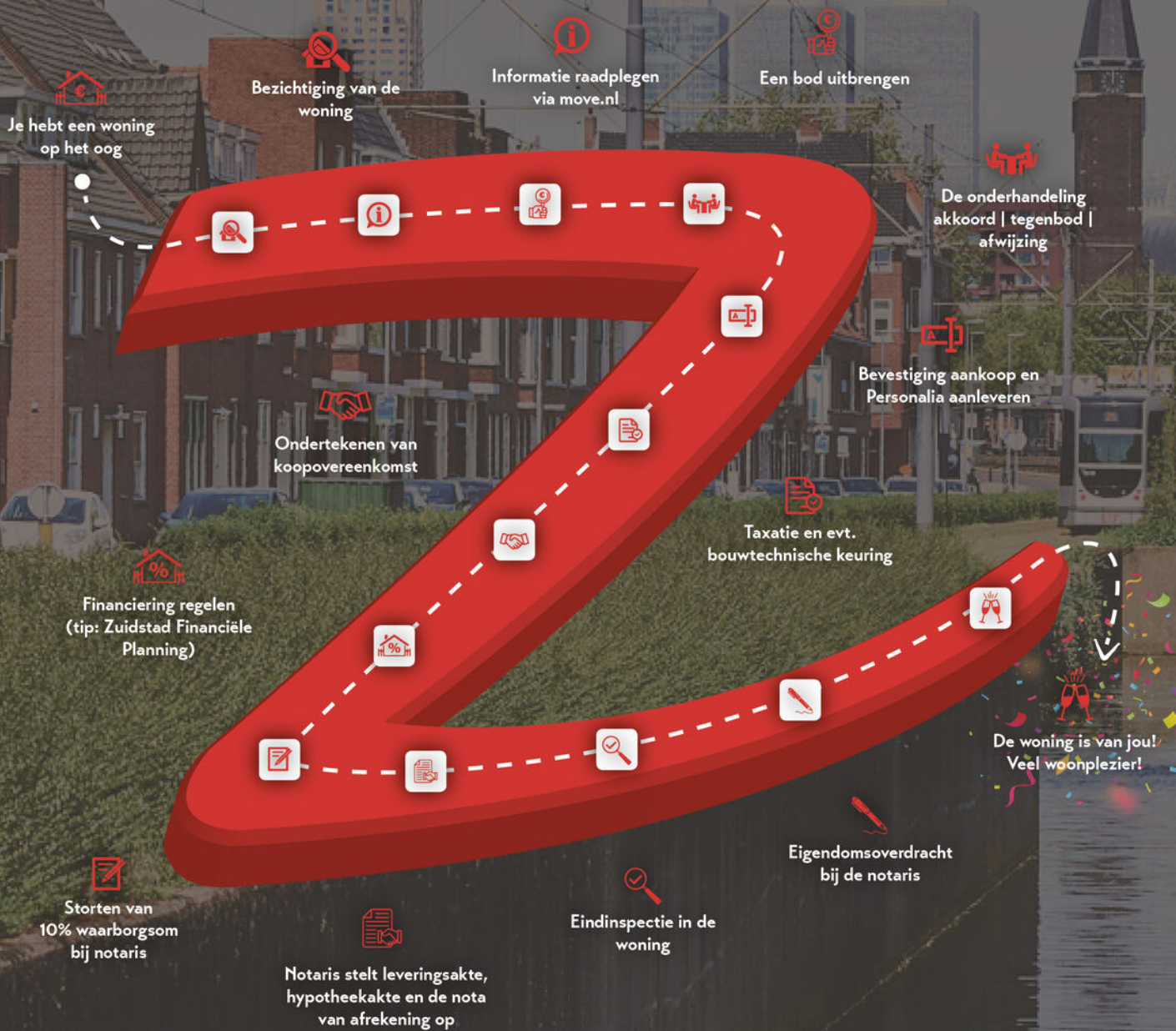



# MET EEN AANKOOPMAKELAAR STA JE STERKER!

Een woning kopen doe je niet zomaar, het is een van de grootste en belangrijkste beslissingen in je leven. Wij staan je graag bij als aankoopmakelaar. Wij behartigen jouw belangen, bestuderen de kleine lettertjes en zorgen ervoor dat je, mede dankzij onze lokale marktkennis, met het juiste bod de gewenste woning krijgt.



## STAP 1

### EEN EXTRA PAAR OGEN

Ben je tijdens de eerste bezichtiging enthousiast geworden? We evalueren je ervaringen en onze aankoopmakelaar gaat mee naar de tweede bezichtiging. We bekijken de woning met een kritische en professionele blik; is de vraagprijs reëel, zijn er bijzondere aandachtspunten of is een bouwkundig onderzoek aan te raden? Wij geven je advies!



## STAP 2

### DE JUISTE PRIJS

Onderhandelen, niet iedereen vindt het even leuk of is er even goed in. Wij gelukkig wel. Met jouw (financiële) wensen als uitgangspunt, gaan we onderhandelingen in. Onze aankoopmakelaar gaat voor de laagste prijs en de beste voorwaarden.



## STAP 3

### DE KLEINE LETTERTJES

Een koopovereenkomst is niet voor iedereen dagelijkse kost. Daarom kan het best lastig zijn om deze goed te begrijpen. Onze aankoopmakelaar weet van de hoed en de rand en neemt alle kleine lettertjes voor je door.



## STAP 4

### DE KOOP

Na het tekenen van de concept koopovereenkomst voeren we samen de eindinspectie uit en kun je de verhuisdozen inpakken. Natuurlijk staan we ook na de aankoop nog klaar voor al je vragen!

|||||NWWWI



Vereniging van makelaars en taxateurs



Vragen over onze werkwijze?

✉ [info@zuidstad.nl](mailto:info@zuidstad.nl)

☎ 010 - 2404142



# PASSEND financieel advies



[www.zuidstadfp.nl](http://www.zuidstadfp.nl)

VOOR ELKE PORTEMONNEE

**Bel 010 210 22 40**  
voor een afspraak

Slinge 455, 3085 ES Rotterdam  
[slinge@zuidstadfp.nl](mailto:slinge@zuidstadfp.nl)

 **zuidstad**  
financiële planning







KOM LANGS VOOR EEN KOPJE KOFFIE!

## ZUIDSTAD MAKELAARS



STREVELSWEG 639, 3083 LR ROTTERDAM  
010-240 41 42 | [info@zuidstad.nl](mailto:info@zuidstad.nl)

[zuidstad.nl](https://www.zuidstad.nl)



Vereniging van  
makelaars en taxateurs

